沼津市
大岡
分譲地内
19号地

約46坪の土地に、
最新トレンドも取り入れた
4LDKリアルサイズの
展示住宅が完成しました。

期間限定展示
モデルハウス公開中!!

令和3年9月20日までの期間限定

こんな方は、是非ご覧ください♪

- ☑土地を購入して注文住宅を検討している方
- ☑土地探しも一緒に手伝ってほしい方
- ☑できるだけ建築コストやトータル予算を抑えたい方
- ☑予算は抑えたいが、こだわりの家づくりはしたい方

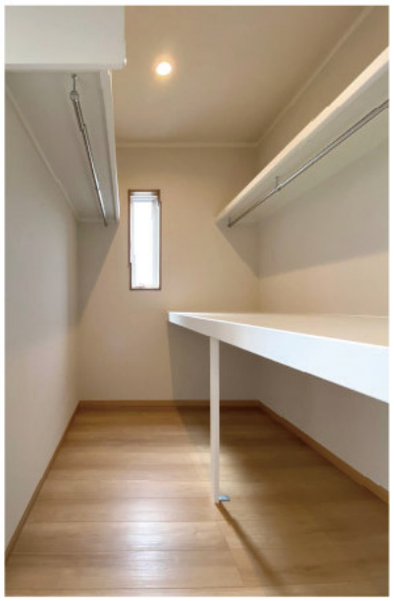

カーナビ
沼津市大岡 2889-9

皆様に安心して
見学いただけますよう、
感染リスク軽減に
万全の体制を整え、
お待ちしています。

見学は事前予約が必要となります。
メール、お電話、ご予約フォーム（QRコードより）
からお申し込み下さい。

川祥はお客様本意のオンリーワン住宅をご提案致します

KAWASHO
三島支店

一級建築士事務所 建設業者許可番号 静岡県知事(特-30)第16759号
静岡県宅地建物取引業協会会員 静岡県知事(11)第4668号

川祥建設㈱
三島市富田町2-34
mishima-k@kawasho-k.co.jp

不動産買取り致します

☎055-960-7400